

TEMA 8. Vivimos, trabajamos, nos divertimos...

La **población** de un sitio son todas las personas que viven en ese sitio.

La población de un lugar cambia. Esto se produce por:

- La **natalidad**: Son los que nacen.



- La **mortalidad**: Son los que mueren



- La **inmigración**: Son los que vienen de otro país.
- La **emigración**: Son los que se van a otro país o localidad.



Escribe donde corresponda:

Natalidad – mortalidad – emigración –
inmigración.







El **trabajo** son las actividades que hacemos para conseguir algo que queremos. El trabajo puede ser **remunerado** si ganamos dinero y **no remunerado** si no lo ganamos.

Completa:

El trabajo puede ser _____ si

ganamos _____ o no _____ si

no ganamos dinero

El trabajo se organiza en tres sectores:

- **Primario** (obtiene productos naturales)

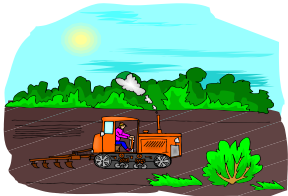

agricultura



pesca...

- **Secundario** (transforman los productos naturales)



alimentación



artesanía

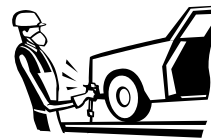

automóvil...

- **Terciario** (prestan servicios)

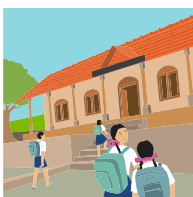

educación



sanidad



turismo...

Di dos ejemplos de trabajos en cada uno de los sectores:

• **Primario:** _____

• **Secundario:** _____

• **Terciario:** _____

Andalucía es una de las comunidades más pobladas de España. Tiene algo más de 8 millones de habitantes.



La provincia más poblada es Sevilla.

En Andalucía, trabajando en el sector primario cada vez hay menos personas. En el que trabajan más es el sector terciario sobre todo el **turismo** y el **transporte**.

Contesta:

¿Cuál es la provincia más poblada de Andalucía? _____

Dentro del sector terciario ¿en qué trabajan más andaluces? _____

Las fiestas en Andalucía

Son muy famosas las **ferias**; sobre todo la feria de abril de Sevilla y la **Semana Santa** donde salen procesiones para desfilan por calles y plazas.



Feria



Semana Santa

Di el nombre de una procesión que tú hayas visto _____